Disewakan Apartemen Kemang Village Residence Tipe 3+1 Bedroom

Jakarta Selatan

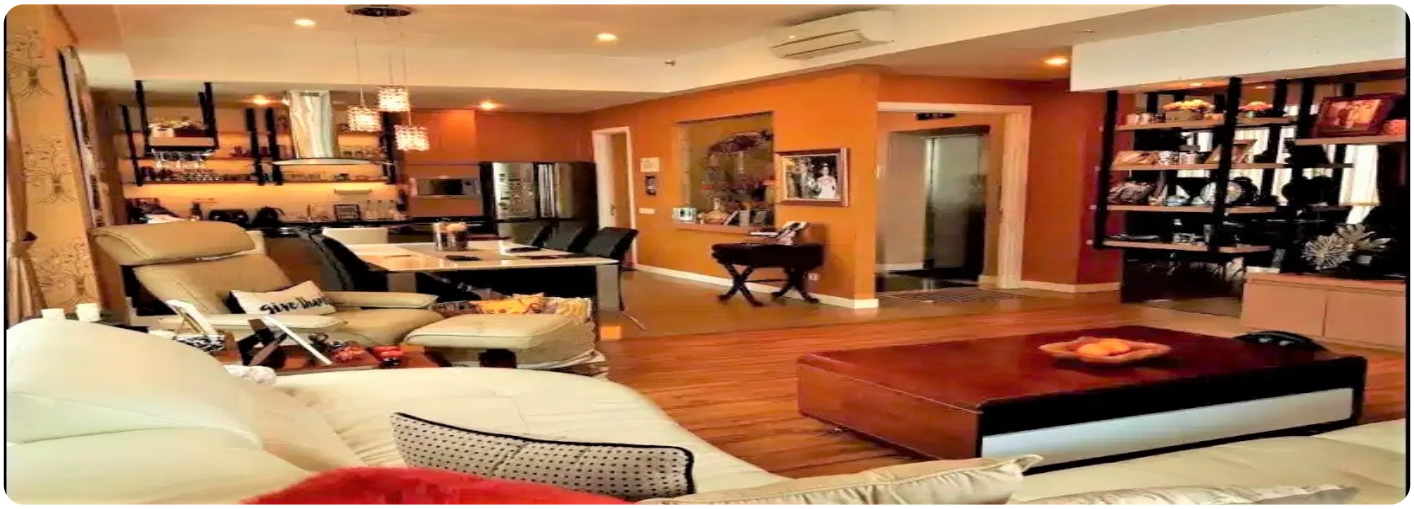

Rp. 27,000,000

Deskripsi

Tower : Tiffany
Lantai : Tinggi
Kondisi : Fully Furnished
Balcony : Yes

Fasilitas :

- Keamanan 24 jam, dan CCTV, Lobby Pribadi dan nyaman, lift pribadi dan balkon pribadi yang tersedia, kartu akses ke unit dan fasilitas, video call keamanan. Kolam renang, pusat kebugaran dan Yoga Corner, lapangan tenis, lapangan basket, Jogging track dikelilingi oleh taman tropis dan ruang aerobik. Mall terhubung ke Avenue of the star, Bioskop XXI di Lippo mall kemang. Restoran Indonesia, Italia, Jepang, dan lain - lain.

Selling Point :

- Hanya Berjalan Kaki ke Lippo Mall Kemang
- Hanya Berjalan Kaki ke Restaurant dan Bar di Lippo Mall Kemang
- Hanya Berjalan Kaki ke Sekolah pelita harapan International School
- Dekat dengan Rumah Sakit ibu dan anak brawijaya

Additional Info :

- Terletak di Jakarta, Kemang Village Residences menawarkan akomodasi dengan WiFi gratis, AC, restoran, dan akses ke taman dengan kolam renang outdoor. Apartemen ini menawarkan pusat kebugaran dan serta lapangan tenis.
- Pacific Place berjarak 8 km dari apartemen, sedangkan Plaza Senayan terletak sejauh 9 km. Bandara terdekat adalah Bandara Halim Perdanakusuma yang berjarak 12 km dari Kemang Village Residences.
- Jakarta Selatan adalah pilihan tepat bagi wisatawan yang tertarik dengan hiburan, restoran, dan penduduk yang ramah.

Noted :

- Harga : IDR. 33 Juta /Bulan (Nego)
- Minimal Sewa 1 Tahun
- Info Lebih Lanjut ? Segera Hubungi Sava Properti : 0811-876-776 / 0818-0460-0069 (WA ONLY)
- Kode Listing : APT-A2874

Detail Properti

Fitur	Keterangan
Dibangun	2020
Tipe Bangunan	Apartemen
Luas Tanah	165
Luas Bangunan	165
Kamar Tidur	3
Kamar Mandi	2
Car Port	1
Sertifikat	PPJB
Kelengkapan	Furnished
Fasilitas	Wifi,Air Conditioning,Balkon,Lahan Parkir,Kolam Renang,Bar,Dapur,CCTV,Arena Bermain,Taman,Keamanan 24jam,Sport Club,Play Ground,Trek Lari,Pusat Kebugaran