Disewakan Apartemen Marbella Tipe 2 Kamar Tidur Kondisi Furnished

Jl. Bangka Raya No.45A, RW.11, Pela Mampang, Kec. Mampang Prpt., Kota Jakarta Selatan, Daerah Khusus Ibukota Jakarta 12730

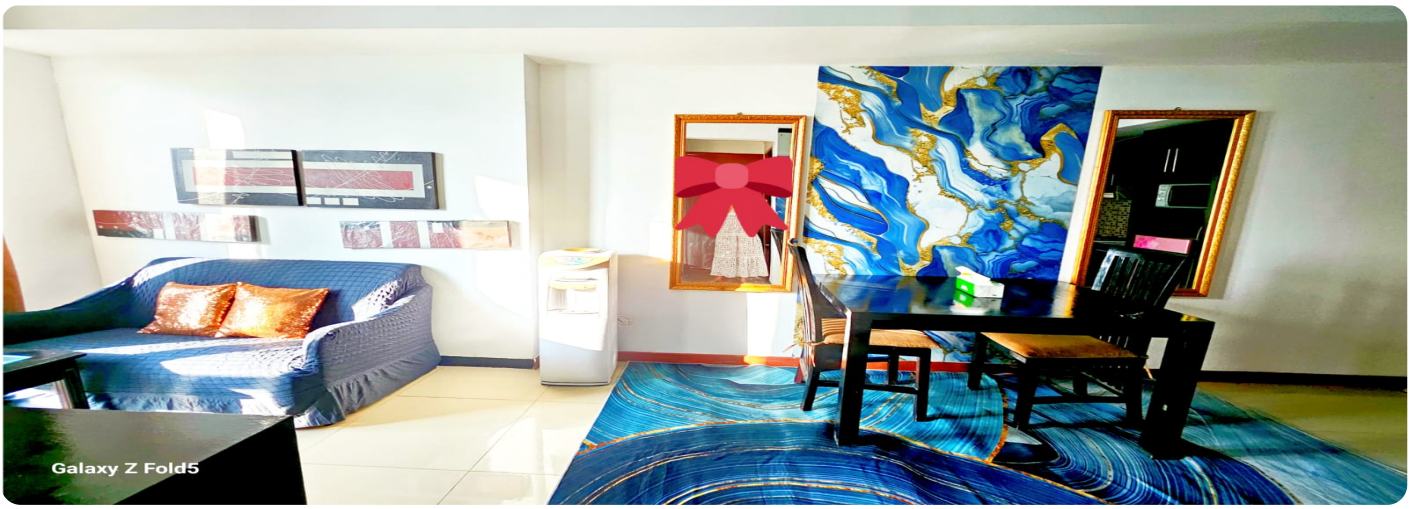

Rp. 8,000,000

Deskripsi

Apartemen Marbella Residence, Terletak di lokasi yang strategis dan Memiliki akses yang mudah ke area bisnis seperti SCBD, dekat dengan kemang, kedutaan besar luar negeri, dan terdapat berbagai rumah sakit, pusat perbelanjaan dan tempat hiburan di sekitar apartemen Marbella Residence.

SELLING POINT :
- Terletak di Tower A & Lantai Sedang
- Kondisi Fully Furnished & Siap Huni
- Lokasi Sangat Strategis
- 1,5 Km ke Al-Azhar Syifa Budi Jakarta, Jl. Kemang Raya
- 2,6 KM ke Rumah Sakit Ibu dan Anak Brawijaya, Jl. Taman Brawijaya
- 2,6 KM ke The Darmawangsa Square, Jl. Wijaya II
- 2,9 KM ke Lippo Mall Kemang, Jl. Pangeran Antasari

NOTED :
- **Harga : IDR 8 Juta / Bulan (Nego)**
- Minimal Sewa 1 Tahun
- Untuk Informasi Lebih Lanjut, Segera Hubungi Sava Properti : 0811-876-776 / 0818-0460-0069 (WA/Tlp)
- Kode Properti : APT-A47792

Detail Properti

Fitur	Keterangan
Tipe Bangunan	Apartemen
Luas Tanah	67
Luas Bangunan	67
Kamar Tidur	2
Kamar Mandi	2
Kelengkapan	Fully Furnished
Fasilitas	Air Conditioning,Balkon,Lahan Parkir,Kolam Renang,TV,Dapur,CCTV,Keamanan 24jam,Area Komersial,Sport Club,Play Ground