Disewakan Apartemen Sudirman Suites Tipe 3 Kamar Tidur Kondisi Furnished

Jl. Jenderal Sudirman No.36, RT.14/RW.1, Bend. Hilir, Kecamatan Tanah Abang, Kota Jakarta Pusat, Daerah Khusus Ibukota Jakarta 10210

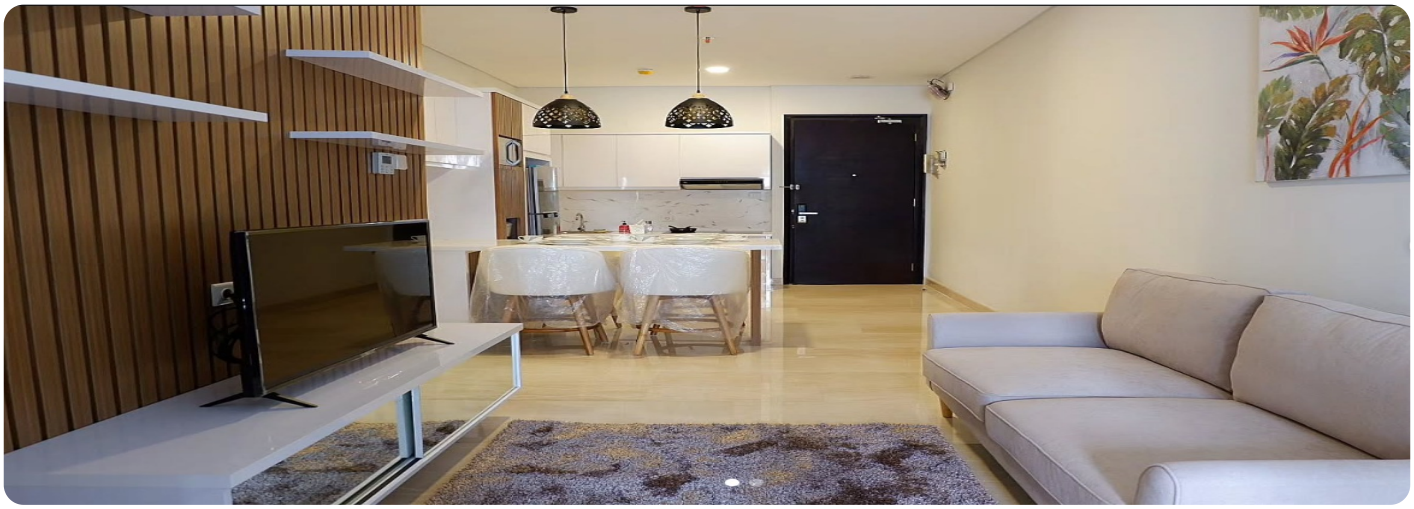

Rp. 25,000,000

Deskripsi

Sudirman Suites Apartment berada dekat dengan deretan gedung bertingkat di kawasan Sudirman, Kuningan, serta Thamrin. Apartemen ini dikelilingi oleh banyak pusat perbelanjaan, mulai dari Grand Indonesia, Plaza Indonesia, Plaza Semanggi, Plaza Senayan, Senayan City, dan masih banyak. Apartemen ini dekat dengan Rumah sakit seperti Rumah Sakit Siloam dan RS. Dr. Mintohardjo, Apartemen ini Sudah Memiliki Fasilitas Lengkap Seperti : Apartemen Jacuzzi, Taman tropis, Tempat bersantai, Sauna. Apartemen ini menyediakan fitur eksklusif seperti akses bebas 3 in 1 serta layanan hotel bintang 5.

SELLING POINT :
- Terletai di Tower 1 & Lantai Sedang
- Kondisi Fully Furnished & Siap Huni
- Mempunyai Konsep Minimalis
- Lokasi Strategis
- Hanya Berjalan Kaki ke Stasiun MRT Bendungan Hilir
- 750 M ke RS. TNI Angkatan Laut Dr. Mintohardjo
- 1 KM ke Citywalk Sudirman
- 2 KM ke SCBD
- 2 KM ke Pacific Place
- 3 KM ke Plaza Semanggi

NOTED :
- **Harga : IDR 25 Juta / Bulan (Nego)**
- Minimal Sewa 1 Tahun
- Untuk Informasi Lebih Lanjut, Segera Hubungi Sava Properti : 0811-876-776 / 0818-0460-0069

(WA/Tlp)
- Kode Properti : APT-A47781

Detail Properti

Fitur	Keterangan
Tipe Bangunan	Apartemen
Luas Tanah	64
Luas Bangunan	64
Kamar Tidur	3
Kamar Mandi	1
Kelengkapan	Fully Furnished
Fasilitas	Balkon,Lahan Parkir,Kolam Renang,TV,Dapur,CCTV,Arena Bermain,Keamanan 24jam,Klinik Kesehatan,Sport Club,Play Ground