

# Disewakan Ruang Kantor di Wisma Bumiputera CBD Sudirman

Jl. Jend. Sudirman Kav. 75, Jakarta Selatan 12910

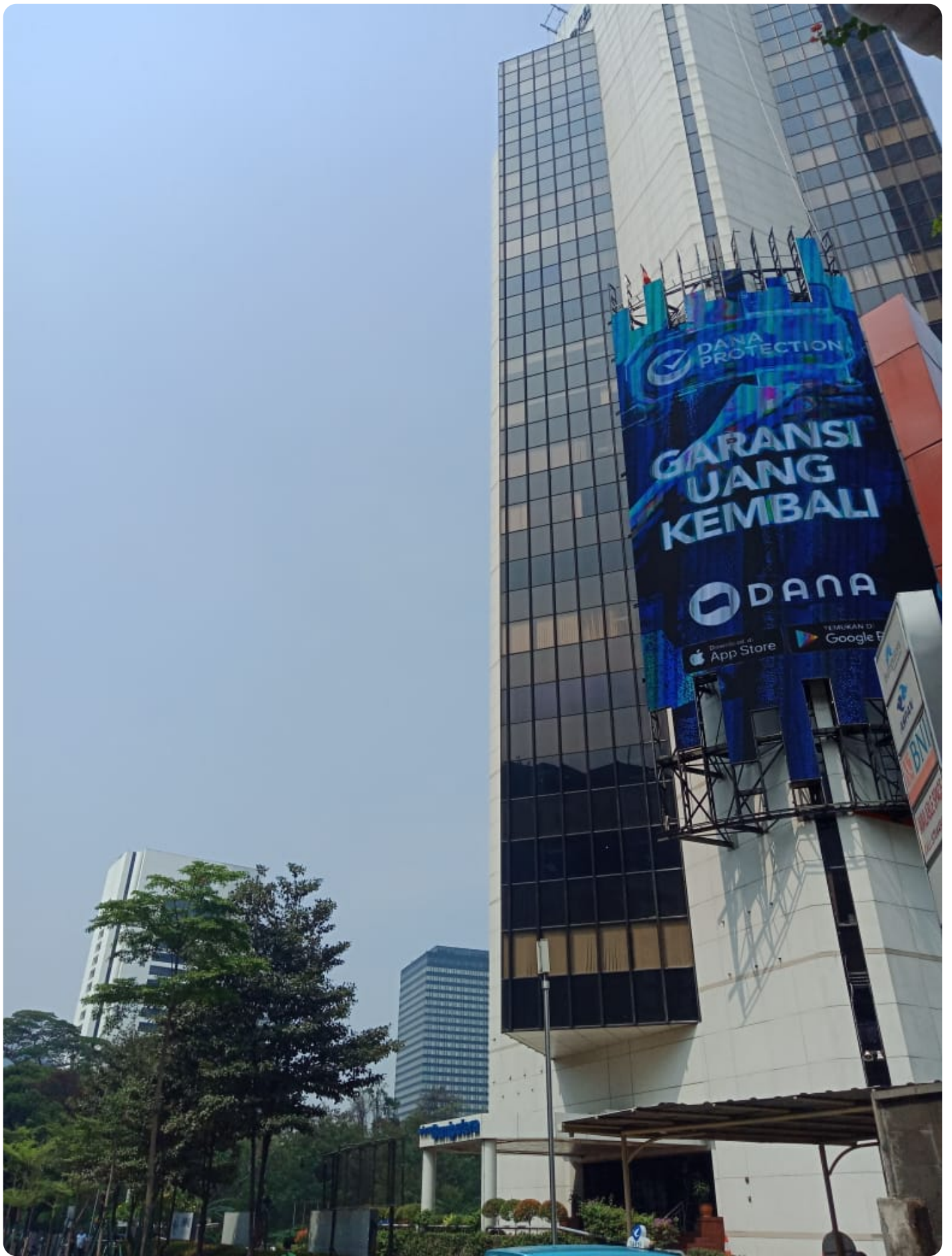





DANA PROTECTION

**GARANSI  
UANG  
KEMBALI**

**DANA**

Download on the  
**App Store**

GET IT ON  
**Google Play**

BNP  
BANK  
MILLIK



















**Rp. 90,000**

**Deskripsi**

Wisma Bumiputera merupakan salah satu gedung perkantoran di area CBD Sudirman. Wisma Bumiputera juga menyewakan ruang kantor dengan harga sewa yang kompetitif dan beberapa selling point diantaranya :

- Wisma Bumiputera berada di lokasi strategis dan pusat bisnis Jakarta
- Fasilitas di area gedung diantaranya ATM & Bank, parkir, kantin, minimarket, security 24 jam dan cctv
- Wisma Bumiputera dekat dengan RS Sudirman Medical Center, RS Siloam, juga dekat dengan Univeritas Atmajaya, Universitas Negeri Jakarta Kampus E
- Wisma Bumiputera juga dekat dengan Apartemen The Peak Sudirman, Four Season Apartment, Apartemen Taman Sari Sudirman, Hotel Fraser Sudirman Residence.
- Transportasi dapat di akses dengan Transjakarta (Halte Dukuh Atas), MRT (Setiabudi ASTRA), KRL (Stasiun Sudirman), taksi dan transportasi online

Fasilitas di area gedung : Food court ( pendopo ), Tamara Cafe , ATM ( BCA, BNI & MNC Bank ), Supermarket, Banking ( BNI & MNC Bank ), Parkir, Security 24 jam

Terms & Condition :

- Luasan : 24m<sup>2</sup> - 272m<sup>2</sup> semi gross
- Kondisi : bare, fitted
- Base rent : Rp. 185,000/m<sup>2</sup>/bulan include Service Charge, exclude ppn 11%
- Lease Term : 2 tahun
- Security deposit : 3 bulan sewa dan service charge
- Term of Payment : Quarterly in Advance

Info Lebih Lanjut ? Hubungi Segera Sava Properti : 0811-876-776 / 0818-0460-0069 (WA ONLY)

## Detail Properti

Fitur	Keterangan
Tipe Bangunan	Kantor
Kelengkapan	Bare, fitted
Fasilitas	Air Conditioning,Lahan Parkir,CCTV,Musholla,Keamanan 24jam,Area Komersial