

Disewakan Ruang Kantor Furnished Condition di Equity Tower area SCBD

Sudirman Central Busines District Lot 9 Jalan Jendral Sudirman Kav. 52-53 RT 5, RW 3, Senayan, Kecamatan Kebayoran Baru, Kota Jakarta Selatan, Daerah Khusus Ibukota Jakarta 12190







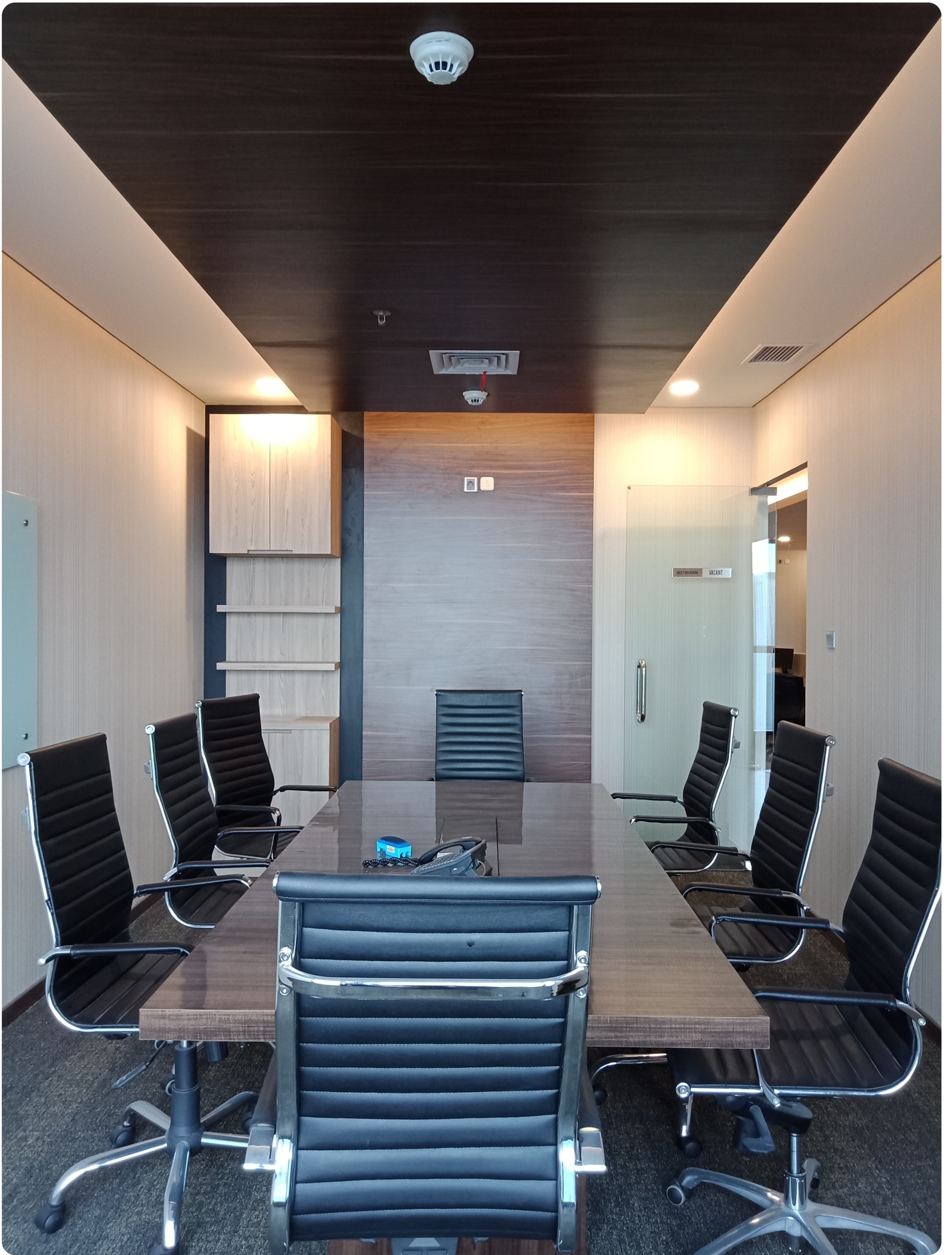











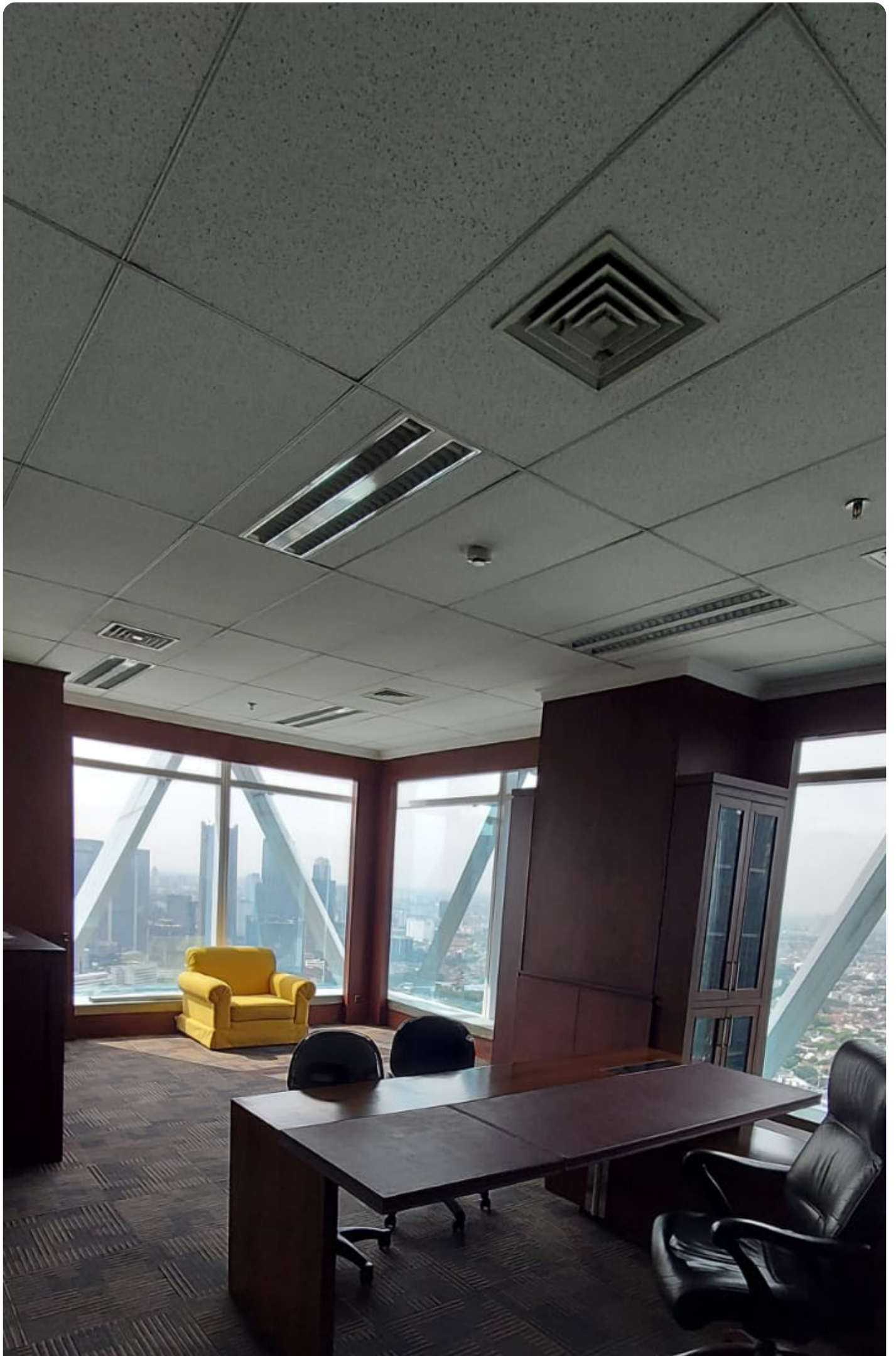





Rp. 1,219,176,000

Deskripsi

Equity Tower merupakan salah satu gedung perkantoran Grade A di area bisnis prestige Sudirman Central Business District (SCBD) dengan keuntungan diantaranya :

- Equity Tower salah satu gedung Strata Title di SCBD dan berada di lokasi strategis
- Memili fasilitas di area gedung seperti security 24 jam, parking, CCTV, Musholla, kantin, Coffee Shop, Restaurant, minimarket, Bank & ATM
- Lokasi dekat dengan Hotel Alilla, shopping mall Pasific Place dan Plaza Senayan, Grand Lucky Superstore, Apartemen Sudirman Mansion, Pacific Place Residence dan Capital Place
- Transportasi umum dapat di akses dengan MRT (Stasiun Senayan), Transjakarta, Shelter SCBD, taksi dan transportasi online

Fasilitas di area gedung : ATM & Bank, Security 24 jam & CCTV, Coffee Shop, Restaurant, Mini market, Mushola & Kantin

Terms & Condition :

- Luasan : 333.40 sqm semi gross
- Kondisi : furnished
- Lantai : High Zone
- Base rent : Rp. 275.000 /sqm /month, exclude VAT 11%
- Service charge : Rp. 32.500 /sqm /month, exclude VAT 11%
- Lease Term : 3 tahun
- Security Deposit : 3 months gross rent
- Term of Payment : in advance*

Info detail silahkan hubungi Selly Ratna di : 0817 7657 8330 (wa & telepon)

Detail Properti

Fitur	Keterangan
Tipe Bangunan	Kantor
Luas Tanah	330
Fasilitas	Air Conditioning,Lahan Parkir,CCTV,Musholla,Keamanan 24jam,Tempat Ibadah,Area Komersial