Izzara

Jakarta Selatan

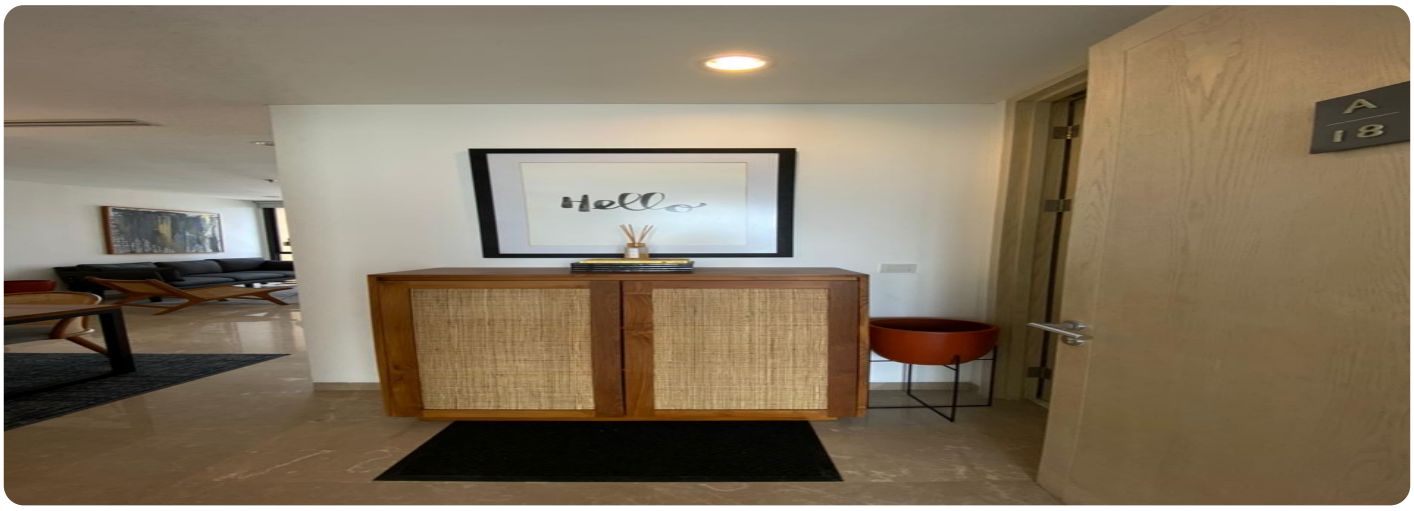

Rp. 18,900,000

Deskripsi

Nama Apartemen: Izzara Kondisi: Furnished Balkon: Yes Fasilitas: 50-meter Olympic-length lap pool, Wedding pool, Lagoon pool, Fitness center, Jogging track, Kids playground, 24-hour concierge service, Valet parking, Meditation garden for yoga, Yoga class, Private lift, Retail outlets, cafe and restaurants within the complex Info Tambahan: Terletak di lokasi strategis di CBD Kuningan-Jakarta dan di Area Superblok - Rasuna Epicentrum. Hanya sebentar ke Epicentrum Walk Mall, ini akan memudahkan Anda Berbelanja, Makan, Menonton Film, Karaoke, dll. Memiliki akses publik yang nyaman dan mudah diakses, sangat mudah menuju Menteng, Mega Kuningan, Casablanca, Mampang, Gatot Subroto, Semanggi / Sudirman dan kawasan komersial dan kawasan bisnis lainnya.

Detail Properti

Fitur	Keterangan
Dibangun	2021
Tipe Bangunan	Apartemen
Luas Bangunan	99
Sertifikat	PPJB
Kelengkapan	Furnish