

Tersedia Sewa Ruang Kantor Bare Condition di The Tower area Gatot Soebroto Jakarta Selatan

Jl. Gatot Subroto No.27, RT.2/RW.4, Karet Semanggi, Kecamatan Setiabudi, Kota Jakarta Selatan, Daerah Khusus Ibukota Jakarta 12930

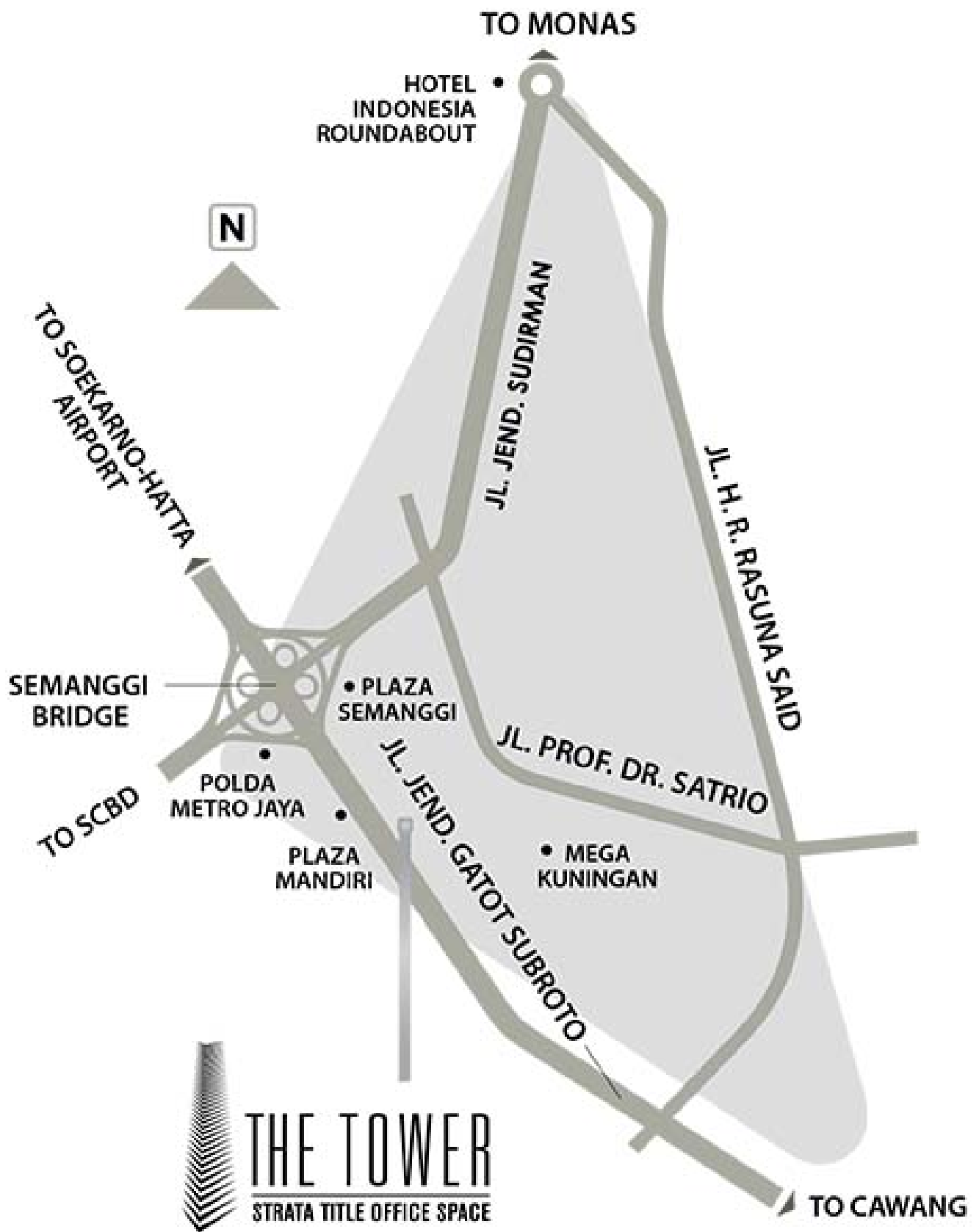





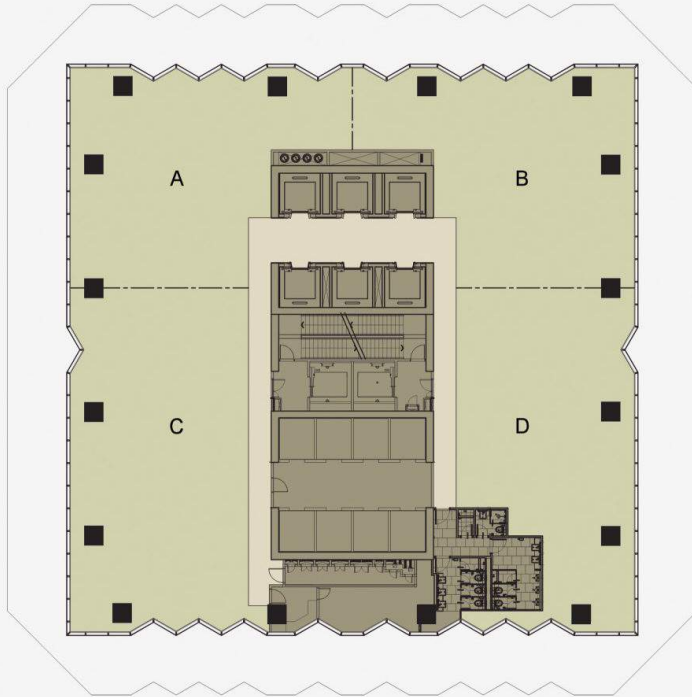

HIGH ZONE 33RDFLOOR

Type	SEMIGROSS AREA(sqm)
	33 rd Floor
A	249.72
B	249.72
C	317.49
D	269.04

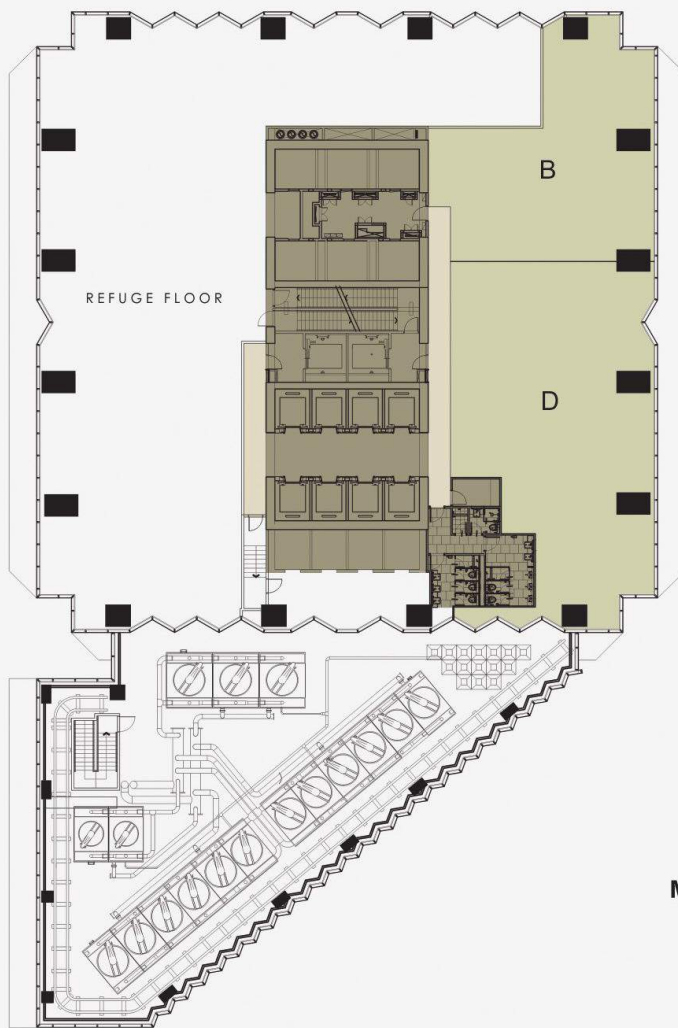

MEDIUM ZONE 10TH FLOOR

Type	SEMIGROSS AREA (sqm)
	10 th Floor
B	234.98
D	371.87

Rp. 215,000

Deskripsi

The Tower merupakan salah satu gedung perkantoran Strata Title di area Gatot Soebroto Jakarta Selatan yang selesai dibangun pada tahun 2016. Adapun beberapa keuntungan berkantor di gedung The Tower diantaranya :

- THE TOWER berada di lokas yang strategis dan dekat dengan area CBD lainnya seperti CBD Sudirman, SCBD, Kuningan dan Thamrin

- THE TOWER dikelilingi oleh gedung perkantoran dan juga entertainment diantaranya Menara Mulia, Menara Unilever, Crowne Plaza and Plaza Semanggi.
- Dekat dengan hotel Aryadhuta Suite Semanggi, Four Season Jakarta dan Raffles Jakarta
- 45 menit menuju Soekarno-Hatta International Airport
- Transportasi dapat di akses dengan Transjakarta (Halte Busway Gatot Soebroto dan Halte Busway Bendungan Hillir), taksi dan transportasi online.

Fasilitas di area gedung :

- ATM
- Mini market
- Cafe
- Parkir
- Restaurant
- Helipad
- Security 24 jam & CCTV

Terms & Condition :

1. Luasan : 170.71 m² - 1,181.75 m² semi gross
2. Kondisi : bare
3. Base rent : Rp. 215,000 /m² /bulan, exclude ppn 11%
4. Service Charge : Rp. 65,000 /m² /bulan, exclude ppn 11%
5. Lease Term : 2 tahun
6. Term of Payment : 2 tahun
7. Security Deposit : 3 months gross rent

Info Lebih Lanjut ? Hubungi Sava Properti di : 0811 876 776 / 0818 0460 0069 (WA ONLY)

Detail Properti

Fitur	Keterangan
Dibangun	2016
Tipe Bangunan	Kantor
Luas Tanah	6012
Luas Bangunan	57113
Kelengkapan	Bare
Fasilitas	Air Conditioning,Lahan Parkir,CCTV,Musholla,Taman,Keamanan 24jam,Area Komersial