

# Tersedia Sewa Ruang Kantor di Treasury Tower komplek District 8 SCBD

Jl. Jenderal Sudirman No.52-53, RT.5/RW.3, Senayan, Kec. Kby. Baru, Kota Jakarta Selatan, Daerah Khusus Ibukota Jakarta 12190







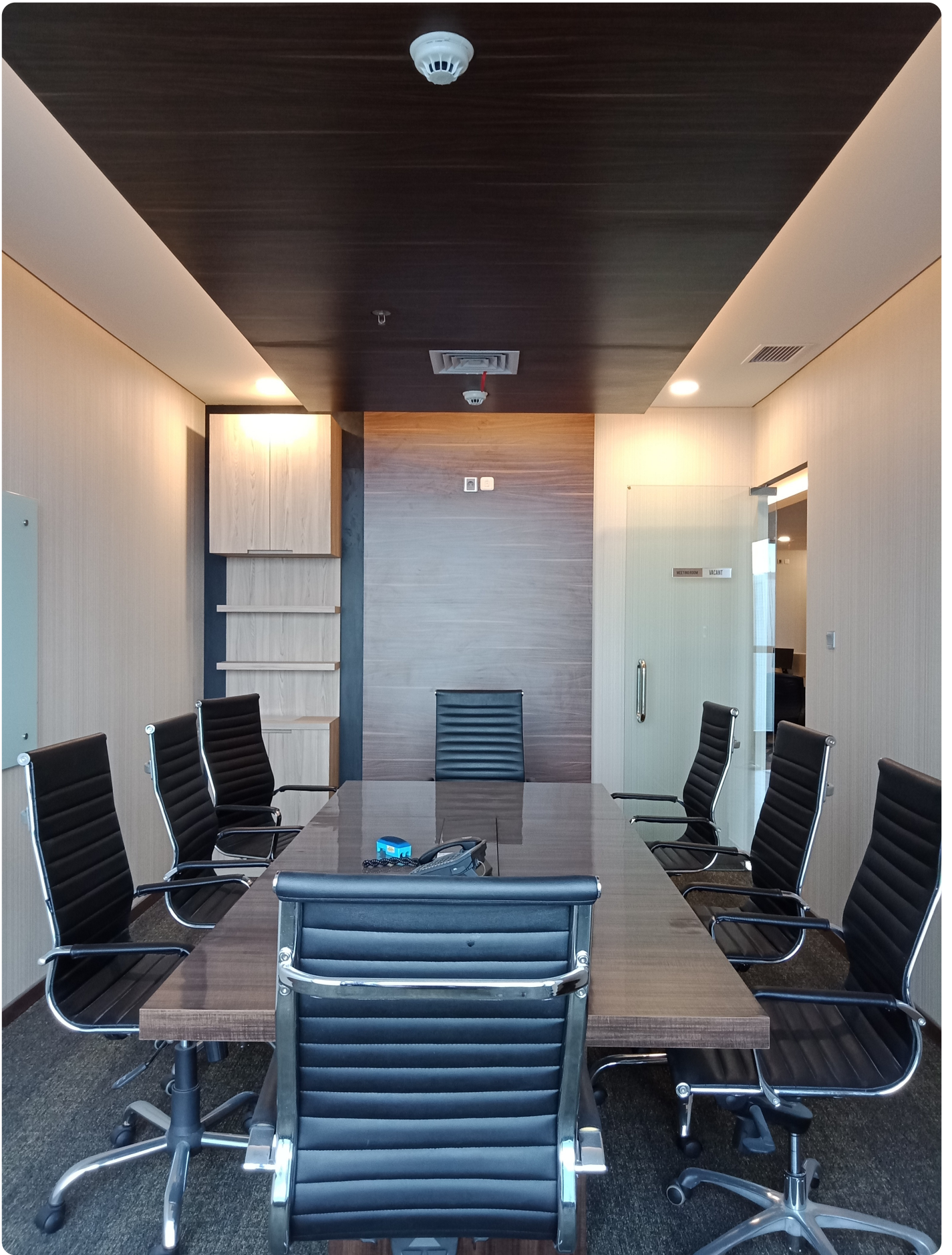





**Rp. 350,000**

## Deskripsi

Treasury Tower merupakan salah satu gedung perkantoran di kompleks District 8 SCBD dan Strata Title.

### Additional Info :

- Lokasi yang strategis dan berada di Kawasan prestige bisnis SCBD
- Treasury Tower adalah bagian dari pengembangan District 8 yang terdiri dari 2 (dua) gedung kantor lainnya (Revenue dan Prosperity)
- Treasury Tower terletak dalam jarak lima belas menit berkendara ke rumah sakit, lima menit berkendara ke jalan tol dan lima menit berjalan kaki ke pusat perbelanjaan di Jakarta Selatan. Dekat dengan fasilitas sekitar seperti hotel Alila SCBD Jakarta, Hotel HARRIS Suites FX Sudirman, Hotel The Ritz-Carlton Pacific Place, Mall FX Sudirman, Mall Pacific Place, Mall STC Senayan dan Mall Plaza Senayan
- SCBD Jakarta menawarkan konektivitas yang sangat baik bagi pejalan kaki, akses ke MRT Jakarta melalui Stasiun Istora Mandiri dan layanan bus antar-SCBD gratis.

**Fasilitas di area gedung :** 26 lift penumpang, termasuk 2 service lift, 2 executive lift, 2 lift parkir , 2 eskalator, ATM, food court, restaurant, coffee shop, mini market, bank, system telekomunikasi yang terintegrasi, system back-up power dan internet berkecepatan tinggi.

### Terms & Condition :

1. Luasan : 300 m<sup>2</sup> semi gross
2. Kondisi : Furnished
3. Base rent : Rp. 350,000 /m<sup>2</sup> /bulan, exclude ppn 11%
4. Service charge : Rp. 60,000 /m<sup>2</sup> /bulan, exclude ppn 11%
5. Lantai : Tinggi / High Zone
6. Lease Term : 3 tahun \*
7. Security Deposit : 3 bulan sewa
8. Term of Payment : yearly

Untuk info detail dan survey ruang kantor hubungi Selly Ratna di : 0817 7657 8330 ( WA & Telepon )

## Detail Properti

Fitur	Keterangan
Tipe Bangunan	Kantor
Sertifikat	PPJB
Fasilitas	Air Conditioning,Lahan Parkir,CCTV,Musholla,Keamanan 24jam,Area Komersial,Pusat Kebugaran