

# Apartemen L'Avenue - Type 2 Bedroom APT-A3844

Jl. Raya Pasar Minggu Kav. 16, Pancoran – Jakarta Selatan, 12780

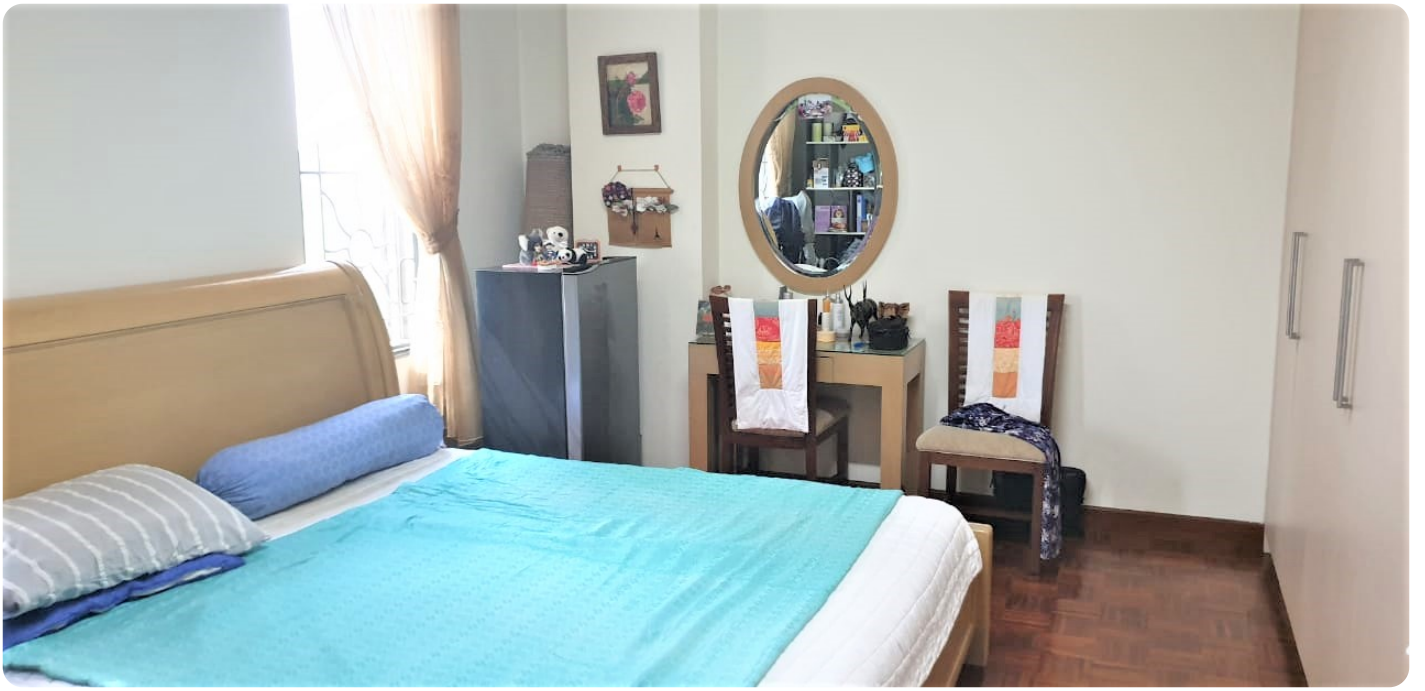





**Rp. 2,100,000,000**

### **Deskripsi**

Nama Apartemen : L'Avenue

Tower : South

Lantai : Tengah

View : City

Kondisi : UnFurnished

### **FASILITAS :**

- Keamanan dan Resepsionis 24 Jam, CCTV, Lobby yang Nyaman, Akses ke unit dan fasilitas.

Kolam renang, Fitness Centre dan Gym, Mini mart, ATM Center, Cafe dan Restaurant.

**SELLING POINT :**

- Dekat ke Mall Plaza Kalibata dan Kalibata City Square
- Memiliki Akses yang Mudah ke Area Pusat Bisnis Jakarta Selatan.
- Hanya Berjalan Kaki ke International School (Sampoerna Academy).
- Hanya Berjalan Kaki ke Hospital Tria Dipa.

**INFO TAMBAHAN :**

- Terletak di Pancoran Jakarta Selatan, Lokasi sangat strategis yang merupakan jantung Kawasan Pusat Bisnis di Jakarta (SCBD Sudirman, Kuningan, Thamrin, Tebet, Kalibata). Dan Dekat dengan gerbang tol.

**PENAWARAN MENARIK :**

- Harga : IDR. 2,1 Milyar Nego
- Status Kepemilikan : PPJB
- POSISI SEDANG KESEWA BAGUS UNTUK INVESTASI !
- Segera Hubungi Sava Properti : 0811-876-776 (WA/Telp)

## Detail Properti

Fitur	Keterangan
<b>Tipe Bangunan</b>	Apartemen
<b>Luas Tanah</b>	99
<b>Luas Bangunan</b>	99
<b>Kamar Tidur</b>	2
<b>Kamar Mandi</b>	1
<b>Car Port</b>	1
<b>Sertifikat</b>	PPJB
<b>Kelengkapan</b>	UnFurnished
<b>Fasilitas</b>	Air Conditioning,Balkon,Lahan Parkir,Kolam Renang,CCTV,Taman,Keamanan 24jam,Pusat Kebugaran