

Dijual Apartemen Kintamani Kondominium Kondisi Full Renovasi dan Fully Furnished Tipe 4 Kamar Tidur

Jl. Prapanca Raya, RT.10/RW.11, Pela Mampang, Mampang Prpt., Kota Jakarta Selatan, Daerah Khusus Ibukota Jakarta 12720

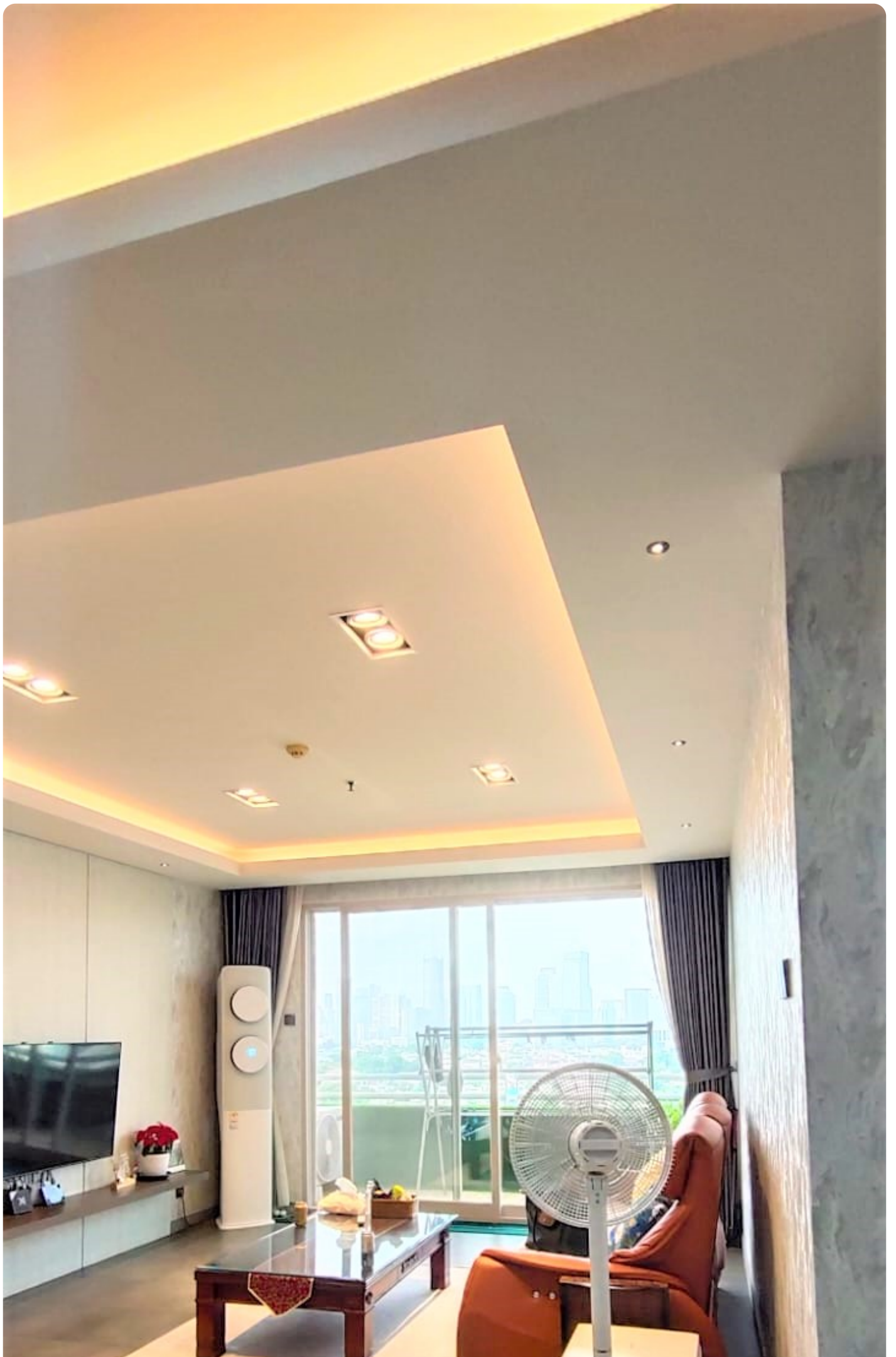

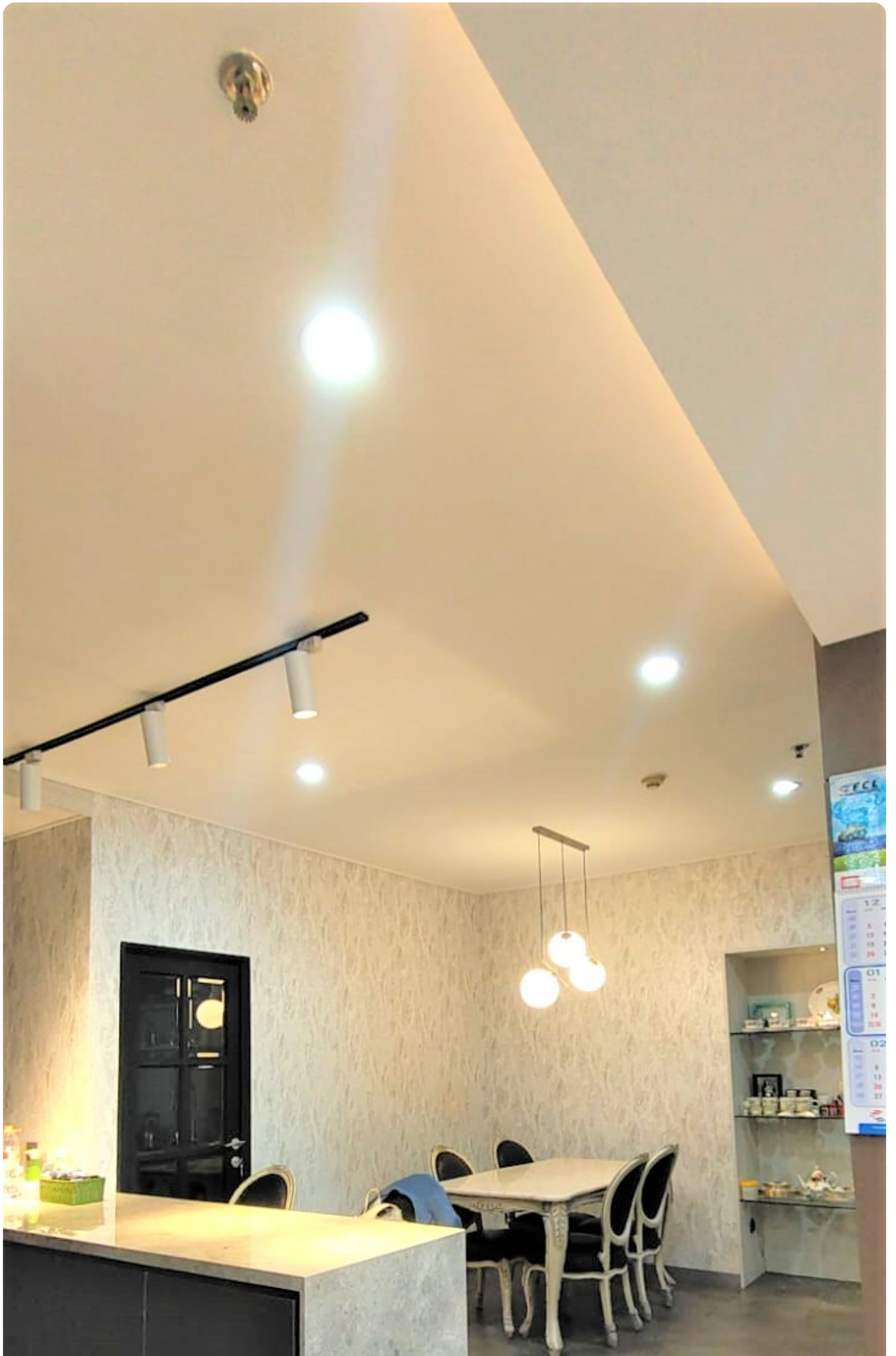



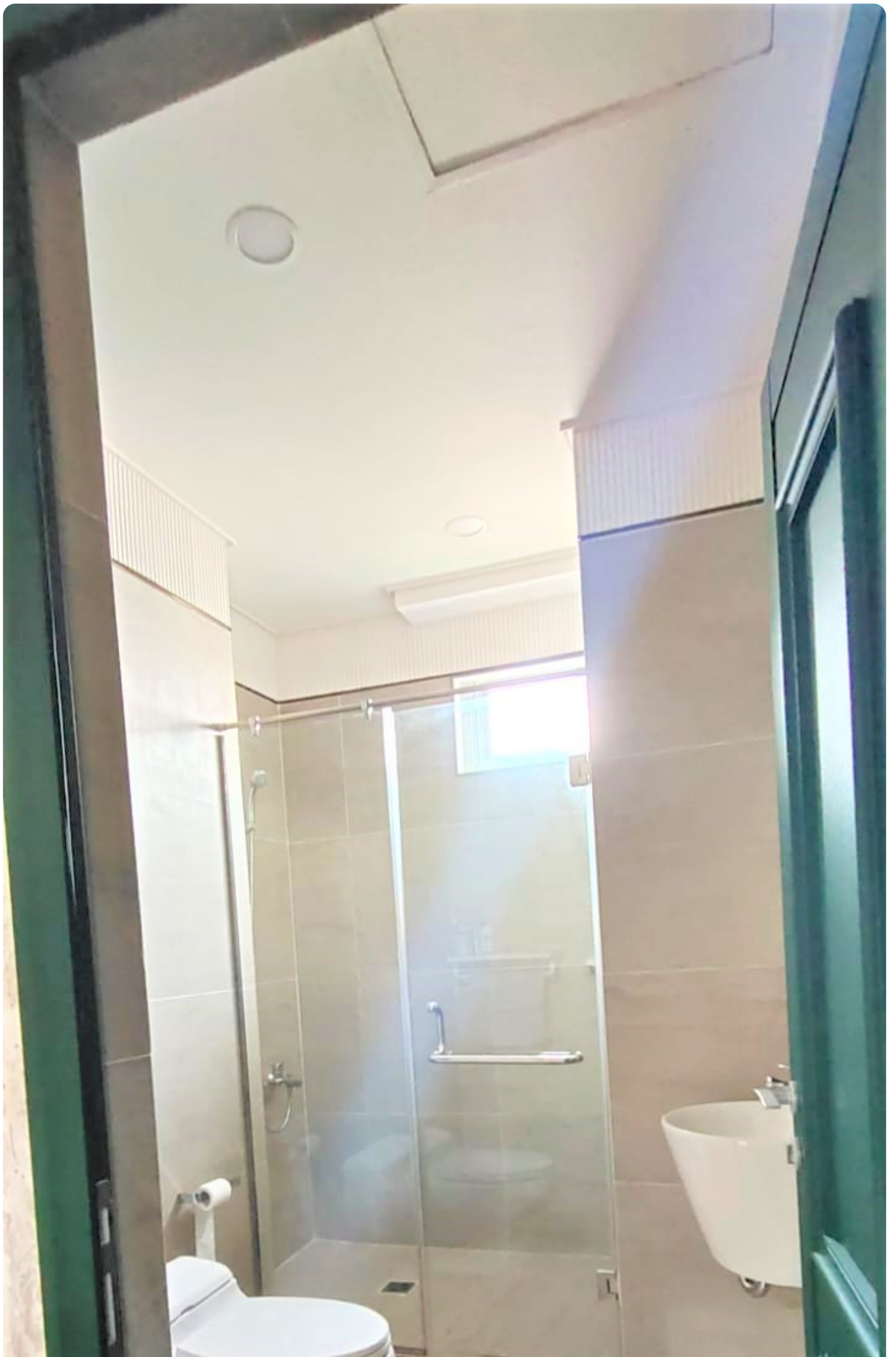

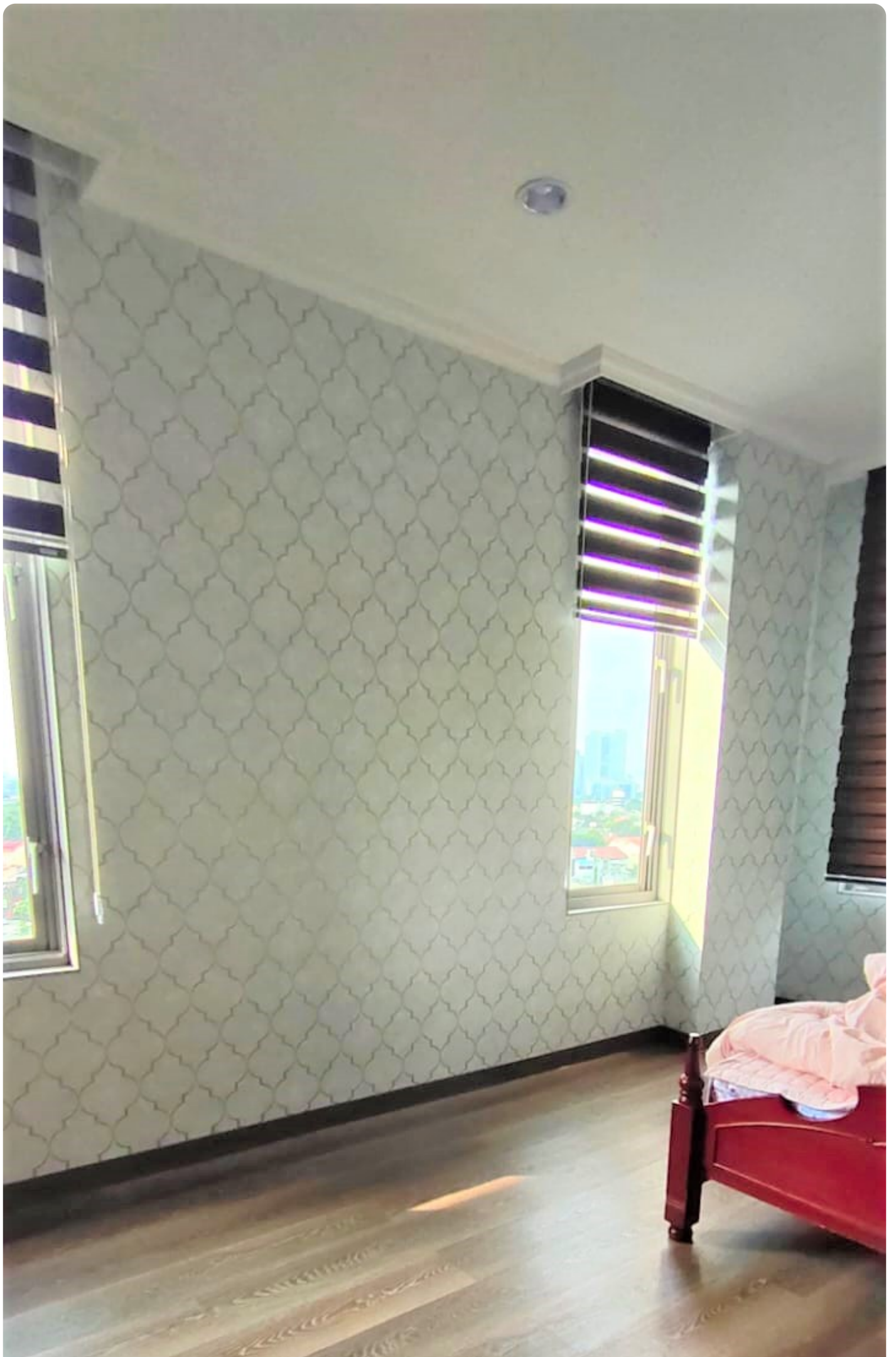

Rp. 6,000,000,000

Deskripsi

Apartemen Kintamani Kondominium Terletak di Jakarta Selatan, letaknya sangat strategis yang dapat diakses dari berbagai arah. Hanya 5-10 Menit ke Kawasan SCBD, Dikelilingi oleh kedai kopi yang sedang Trendi, Restoran, dan Supermarket, Dekat dengan RS Brawijaya, RS Pertamina, Klinik SOS dan Kemang Medical Care.

Selling Point :

- Dekat ke Blok M Square dan Kemang Village
- Dekat ke Sperta Restaurant & FJ on 7 and etc
- Dekat ke Mentari Intercultural School
- Dekat ke Hospital ibu dan anak brawijaya

Noted :

- Harga : IDR. 6 Milyar Nego
- Status Kepemilikan : SHM
- Info Lebih Lanjut ? Segera Hubungi Sava Properti : 0811-876-776 / 0818-0460-0069 (WA ONLY)
- Kode Properti : **APT-A3872**

Detail Properti

Fitur	Keterangan
Tipe Bangunan	Apartemen
Luas Tanah	200
Luas Bangunan	200
Kamar Tidur	4
Kamar Mandi	3
Car Port	1
Sertifikat	SHM
Kelengkapan	Fully Furnished

Fitur	Keterangan
Fasilitas	Wifi,Air Conditioning,Balkon,Lahan Parkir,Kolam Renang,TV,Dapur,CCTV,Taman,Keamanan 24jam,Play Ground,Trek Lari,Pusat Kebugaran