

Dijual Apartemen Permata Senayan Tipe 3 Kamar Tidur Kondisi Semi Furnished

Jl. Palmerah Sel. No.20-20A, RT.1/RW.7, Gelora, Tanah Abang, Kota Jakarta Pusat, Daerah Khusus Ibukota Jakarta 10270



RUANG TV





DAPUR

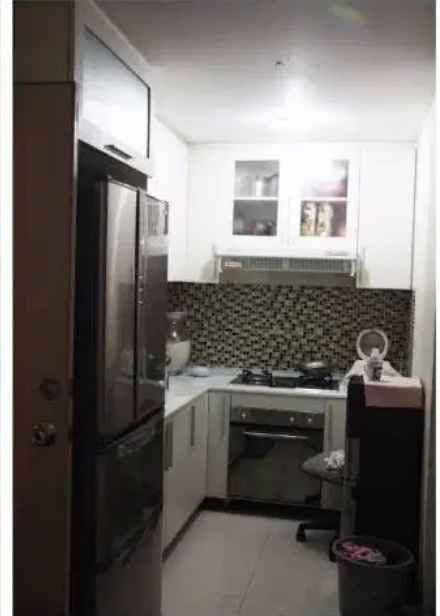

KAMAR 3





KAMAR MANDI UTAMA



RUANG MAKAN

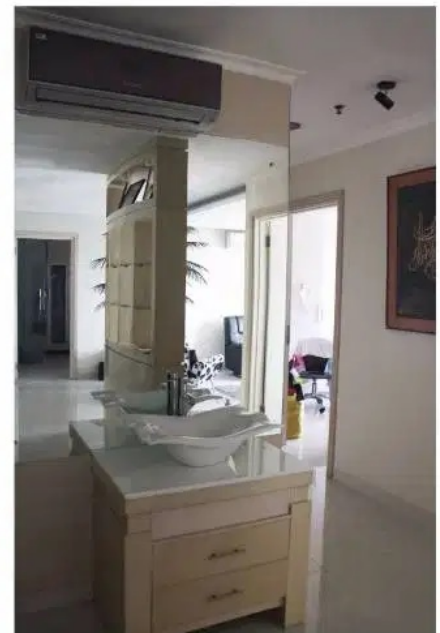

Rp. 3,650,000,000

Deskripsi

Apartemen Permata Senayan adalah sebuah hunian yang berada di tengah Senayan. Apartemen ini berada dekat dengan Pintu Toll Slipi, berada di depan Jalan Utama Arteri Permata Hijau serta hanya 5 menit berjalan ke stasiun kereta Palmerah. Selain itu, apartemen ini juga dekat perkantoran (Gamedia, Kompas), pasar tradisional Palmerah dan Tanah Abang, dan berjarak 10 menit berkendara ke pusat perbelanjaan Plaza Senayan, Senayan City, dan FX Sudirman. Permata Senayan juga memiliki akses yang mudah menuju daerah perkantoran di Sudirman dan Thamrin.

SELLING POINT :

- Kondisi Semi Furnished Siap Huni
- Hanya Berjalan Kaki ke Stasiun KRL Palmerah
- Dekat ke Beberapa Pusat Bisnis Seperti : Senayan, SCBD dan lain - lain

NOTED :

- Harga : Rp. 3.650 Milyar Nego
- Status Kepemilikan : SHM
- Info Lebih Lanjut ? Segera Hubungi Sava Properti : 0811-876-776 / 0818-0460-0069 (WA ONLY)
- Kode Properti : APT-A3611

Detail Properti

Fitur	Keterangan
Tipe Bangunan	Apartemen
Luas Tanah	105
Luas Bangunan	105
Kamar Tidur	3
Kamar Mandi	2
Car Port	1
Sertifikat	SHM
Kelengkapan	Semi Furnished
Fasilitas	Wifi,Air Conditioning,Balkon,Lahan Parkir,Kolam Renang,TV,Dapur,CCTV,Arena Bermain,Keamanan 24jam,Area Komersial,Play Ground,Trek Lari,Pusat Kebugaran