

Dijual Apartemen Signature Park Tipe 2 Kamar Tidur Kondisi Fully Furnished

Jl. Letjen M.T. Haryono No.23, RT.10/RW.9, Tebet Tim., Tebet, Kota Jakarta Selatan, Daerah Khusus Ibukota Jakarta 12820

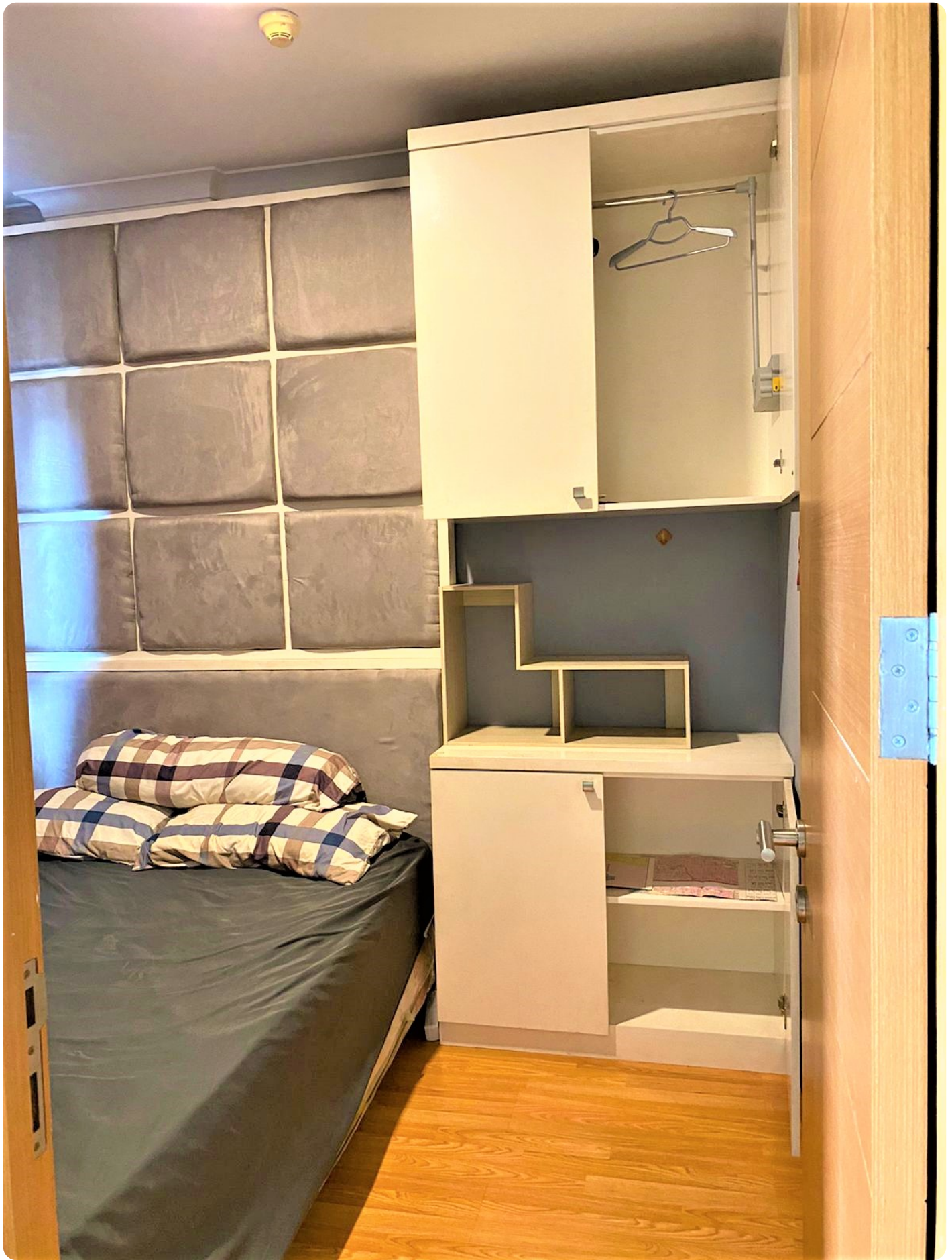











Rp. 900,000,000

Deskripsi

Apartemen Signature Park ini mempunyai akses mudah untuk menemukan transportasi umum seperti (Stasiun Kereta Cawang dan halte TransJakarta, LRT (sedang berlangsung), dan area kuliner, taman hutan, kegiatan ramah keluarga, bank dan juga rumah sakit. Kamu akan menyukai tempat ini karena lokasinya yang strategis, mudah ke mana saja dengan moda transportasi apa pun, Tempat ini adalah pilihan yang cocok untuk petualang solo / pasangan atau pelancong bisnis. Apartemen ini memiliki fasilitas seperti Keamanan 24 jam, Keamanan dan CCTV, Kolam Renang (Dewasa & Anak-anak), Gym, Ruang aerobik, Sauna & Jacuzzi, Play ground, Mailbox dan ATM, Ruang serbaguna, Café, outdoor & basement parking (Valet), Track Jogging, Minimarket, dan laundry

Selling Point :

- 450 M ke Stasiun Cawang
- 3 KM ke Gerbang Tol Cikampek
- 3 KM ke RSUD Tebet
- 3 KM ke RSUD Budhi Asih
- 3 KM ke Sampoerna Academy
- 4 KM ke Mall Plaza Kalibata

Noted :

- Harga : IDR. 900 Juta Nego
- Status Kepemilikan : PPJB
- Info Lebih Lanjut ? Segera Hubungi Sava Properti : 0811-876-776 / 0818-0460-0069 (WA ONLY)
- Kode Properti : **APT-A3738**

Detail Properti

Fitur	Keterangan
Tipe Bangunan	Apartemen
Luas Tanah	38
Luas Bangunan	38
Kamar Tidur	2
Kamar Mandi	2
Car Port	1
Sertifikat	PPJB

Fitur	Keterangan
Kelengkapan	Fully Furnished
Fasilitas	Wifi,Air Conditioning,Balkon,Lahan Parkir,Kolam Renang,Bar,TV,Dapur,CCTV,Arena Bermain,Keamanan 24jam,Area Komersial,Play Ground,Trek Lari,Pusat Kebugaran